CIEM

Consultores en Ingeniería
Electromecánica, S.A. de C.V.

Curriculum Vitae

Proyección y Construcción de Instalaciones Electromecánicas e Hidrosanitarias

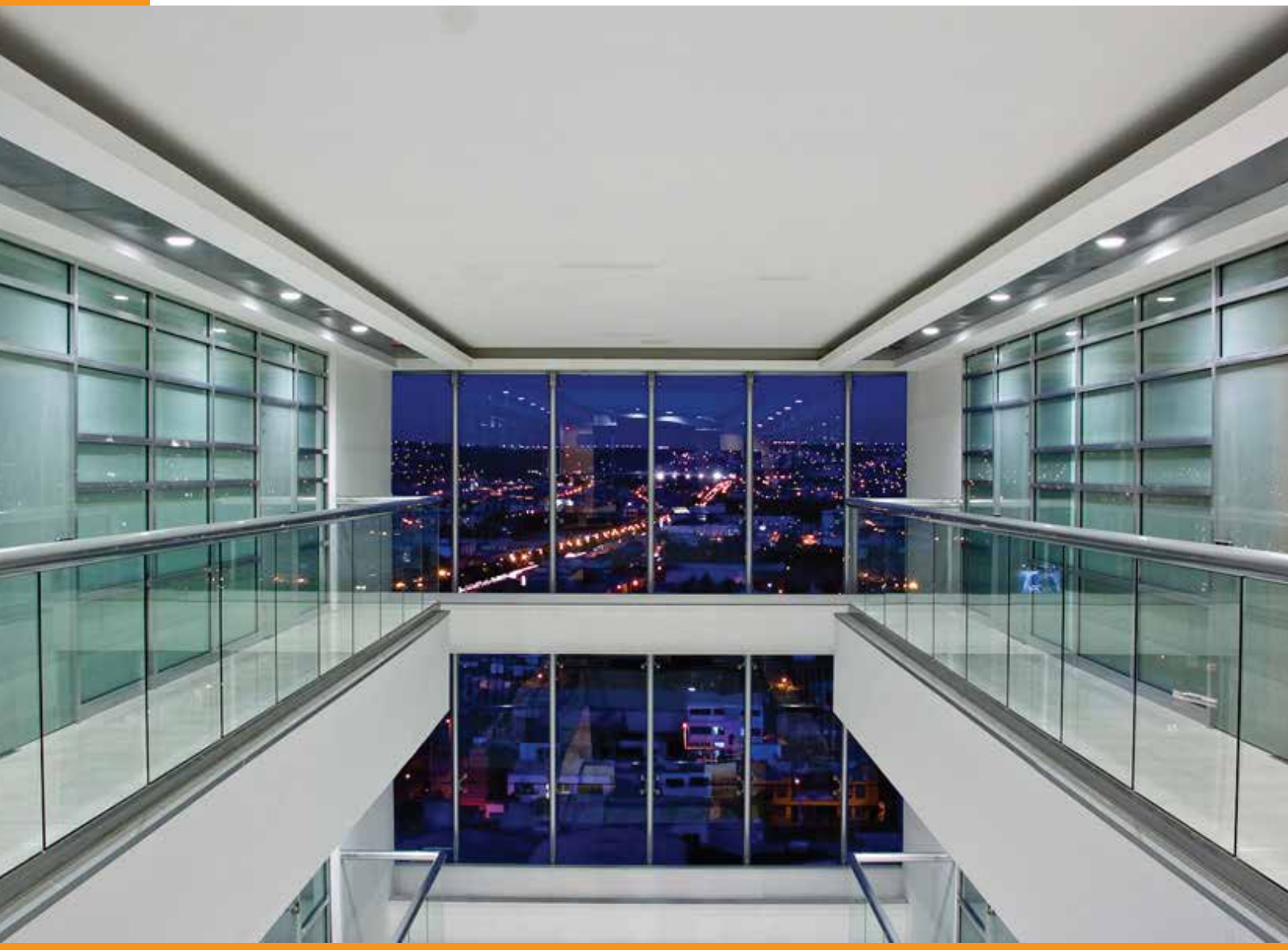

CIEM
Consultores en Ingeniería Electromecánica, S.A. de C.V.

Somos una compañía de instalaciones electromecánicas, con experiencia de más de dos décadas en diseño y proyecto habitacional, comercial, industrial, hospitales, centros deportivos y hoteles entre otros.

Consultores en Ingeniería Electromecánica, S.A. de C.V.

Historia

CIEM S.A. de C.V., se fundó en el año de 1977, inicia mente bajo el nombre de EMI, Instalaciones Electromecánicas, en la ciudad de México D.F. Más adelante, en 1980, se constituye como CIEM, Consultores en Ingeniería Electromecánica S.A. de C.V.

En 1987, CIEM se traslada a la ciudad de Santiago de Querétaro y debido a su veloz crecimiento y su preocupación por ofrecer un mejor servicio día con día, en el año de 1997, CIEM inaugura sus nuevas y mejores instalaciones en la colonia Lomas de Querétaro.

Hoy, CIEM continúa creciendo, tanto en expectativas como en calidad, para llegar a ser la empresa número uno en instalaciones electromecánicas.

Misión

CIEM es una Empresa dedicada al diseño e instalaciones electromecánicas, garantizando un servicio integral con nuestro sistema de calidad, valores éticos, experiencia y talento joven, apoyando al cuidado del medio ambiente y participando en el desarrollo profesional y humano de nuestro personal, impulsando el desarrollo de nuestra sociedad Queretana.

Comprometidos con la más alta calidad, buscamos siempre la mejor relación entre servicio, garantía y costo.

Visión

CIEM es una empresa que busca lograr un liderazgo, consolidándonos como la mejor opción en el diseño e instalaciones electromecánicas, satisfaciendo las necesidades de nuestros clientes, ofreciéndoles excelencia en el servicio y teniendo presencia en el mercado local y nacional.

Política de Calidad

En CIEM nos dedicamos al diseño y construcción de instalaciones electromecánicas, comprometidos con la total satisfacción de nuestros clientes, así como el cumplimiento de los requisitos aplicables; ofreciendo la excelencia de un servicio integral, aplicando los valores de calidad, seguridad y cuidados del medio ambiente, proporcionando la capacitación para lograr la mejora continua del SGC

Objetivos de la Calidad

• Trabajar en el desarrollo de una cultura de la calidad en la organización.

• Promover el uso de energías renovables en proyectos.

• Cero accidentes en obra y obras limpias.

• Capacitar al personal en herramientas para la calidad, desarrollo profesional y humano.

• Cumplir con los estándares de desempeño para la medición de la calidad de nuestros procesos.

• Contar con las herramientas tecnológicas necesarias que permitan operar eficientemente.

Organigrama

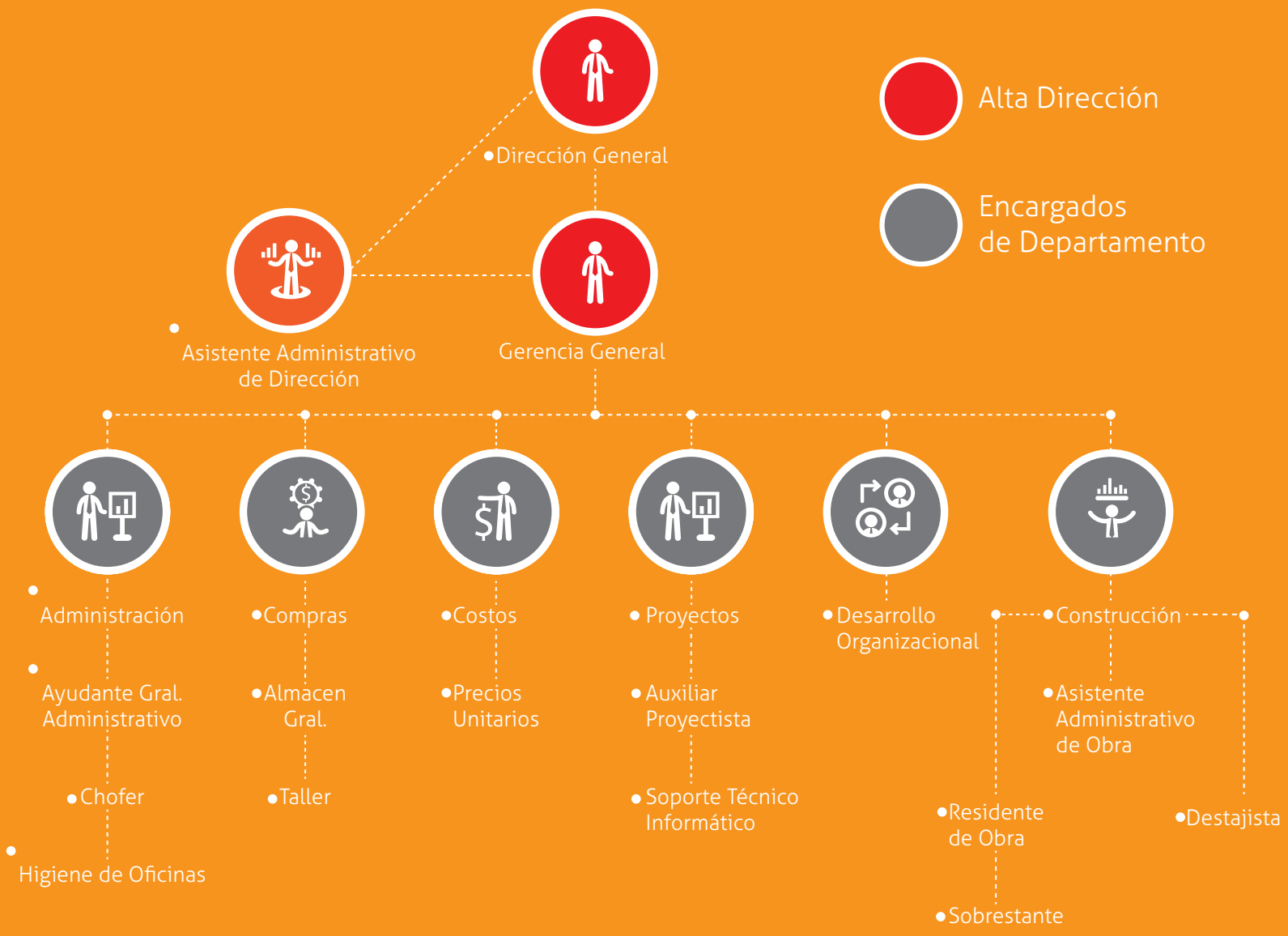

Slogan:

Dicen por ahí que este país se encuentra en crisis, pero esta empresa, ha decidido no participar en ella.

Especialidades:

- Proyectos y Construccion de Instalaciones Electricas
- Media y Baja Tensión
- Aereas y Subterráneas
- Alumbrado Público
- Fuerza
- Proyectos y Construcción en Instalaciones Eléctricas

Instalaciones:

-Sanitarias
-Gas
-Vapor
-Aire Acondicionado
-Sistemas contra Incendios

Servicio de Mantenimiento a las Instalaciones (Correctivo y Preventivo).

Algunos de nuestros servicios son:

Proyecto e Instalación en electrificación de alta, media y baja tensión, hidráulica, sanitaria y de telefonía en:

-Industria
-Hospitales
-Comercio
-Fraccionamientos
-Áreas Deportivas
-Alumbrado público
-Entre otros.

Servicios

Mantenimiento de Instalaciones (Obras de Electrificación).

Estamos orientados hacia la búsqueda de la excelencia creando un compromiso de capacitación constante, abriendo los canales necesarios de comunicación entre nuestros miembros, clientes y proveedores, a fin de lograr el mejor servicio.

Contamos con personal altamente capacitado, sistema de computo con tecnología de punta, equipo móvil eficaz y herramienta adecuada para la correcta ejecución y calidad de nuestros servicios.

Nuestros Clientes

-LOG Industrial S.A. DE C.V.
-Suntory
-Cometro
-Cerámica Sta. Julia
-Confraco
-Fonatur
-Ica Industrial
-Kellogg's
-Bank Boston Fideicomiso
-SDUOP Estado de Queretaro
-Nippo Inmobiliaria
-Grupo Sid
-Papsa
-Fandelli
-Stiefel Mexicana
-Hazama
-Campanario
-Dura-line
-Club De Ind. Qro.
-Meidat

-Casas Javer
-Comercial Oder, S.A. De C.V.
-INTERLAQ, S.A. de C.V.
-Bajio Post
-SDUOP Gobierno Municipal
-Inmobiliaria Alfa S.A. de C.V.
-Brapo Construcciones, S.A. de C.V.

Simplificando nuestra experiencia laboral a continuación se mencionan algunos clientes que no han dado su confianza, y las principales obras que hemos realizado

EXPERIENCIA LABORAL

1979

-PROCASA
-CONSTRUCTORA IMPUL, S.A.
-K.S. CONSTRUCTORA
-FERRI, S.A.

1980

-ICA INDUTRIAL

1981

-ICA INDUSTRIAL
-BUFETE INMOBILIARIO Y CONSTRUCCIÓN (BIC, S.A.)
-COMETRO, S.A
-CERAMICASTA. JULIA

1982

-Terminación del Edificio Talleres de la CASA DE LA CULTURA.
-Instalación eléctrica e hidráulica del cuarto de Máquinas de la Comisión de Libro de texto gratuito en Naucalpan, Edo. de México.

1983

-EDISA (ICA)
-CONFRACO
-CODEURTAB

1984

-CONSTRUCTORA LOGAR, S.A.
-HOTEL SOL CARIBES HERATON, COZUMEL.

1985

-EZQUERRA Y ASOCIADOS ARQUITECTOS, S.C.
-COMISION PARA EL DESARROLLO URBANO DE TABASCO (CODEURTAB)
-CONSTRUCTORA ECO, S.A

1986

-IMSS

EXPERIENCIA LABORAL

1987
-IMSS

1988
-PARQUES RESIDENCIALES DE QUERÉTARO.

1989
-PARQUES RESIDENCIALES DE QUERÉTARO.

1990
-PRODUCTOS ALIMENTARIO EL PLAN, S.A. DE C.V.

1991
-STIEFEL MEXICANA, S.A. DE C.V.

1992
-KELLOG'S DE MÉXICO, S.A
-GOBIERNO DEL ESTADO DE QUERÉTARO

1993
-CLUB CAMPESTRE DE QUERÉTARO

1994
-TRANSPORTES SUVI, S.A. DE C.V

Experiencia Laboral

Resumen (1995-2002)

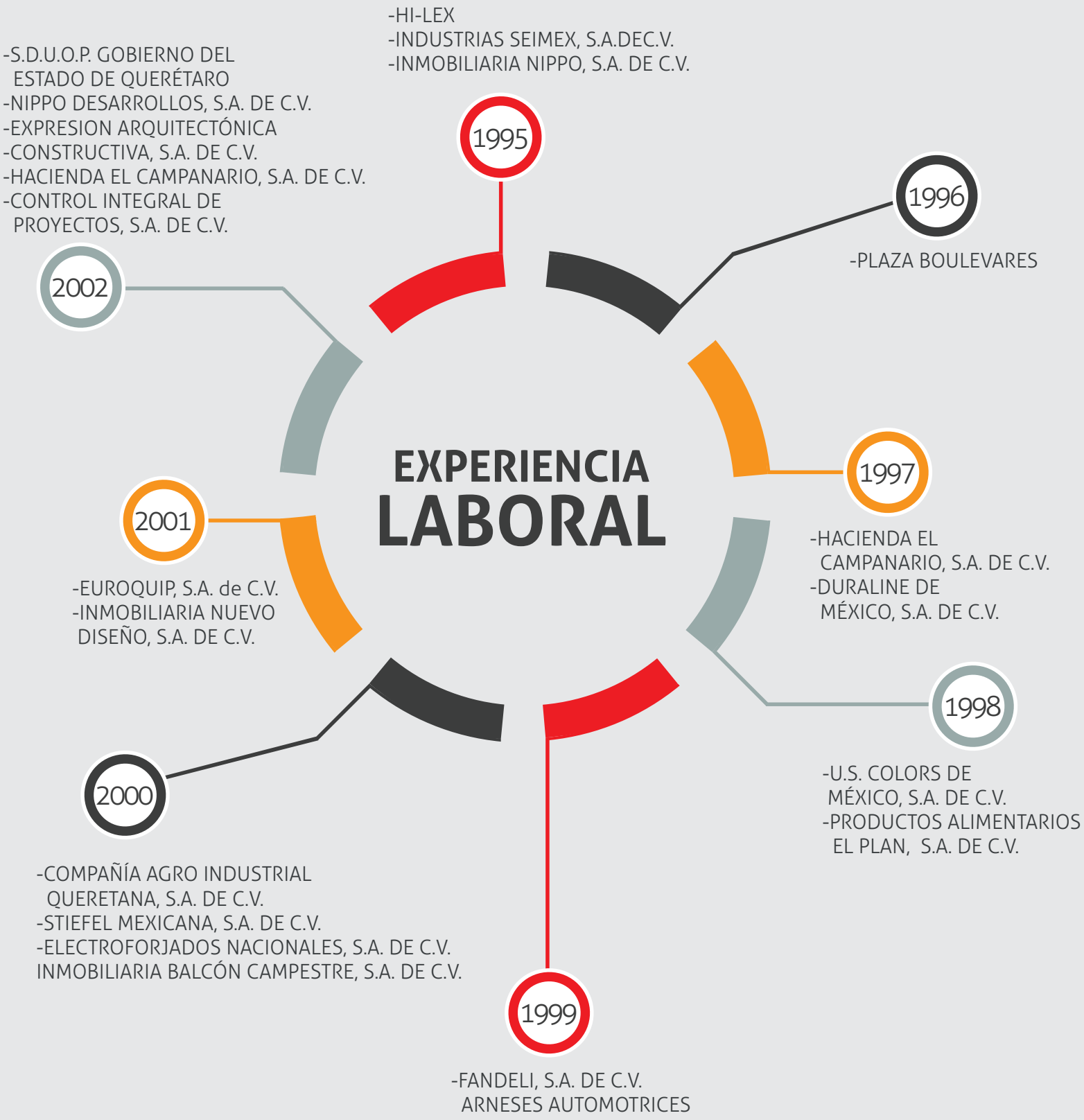

Experiencia Laboral

Resumen (2003-2010)

EXPERIENCIA LABORAL

2003

-INMOSE, S.A. DE C.V.
-MEIDAT SISTEMAS CONSTRUCTIVOS, S.A. DE C.V.
-PROMOTORA HABITACIONAL LA PAZ, S.A. DE C.V.
-AI DE MÉXICO, S.A. DE C.V.
-DESARROLLADORA TEJEDA, S.A. DE C.V.

2004

-GUARDIAN INDUSTRIES VP S. de R.L. de C.V.
-ARRENDAMIENTOS INMOBILIARIOS NIPPO, S.A. de C.V.
-ARQ. PEDRO ALFONSO VILLA ROJAS
-PROMOTORES DEL CENTRO, S.A. de C.V.

2005

-MDL DE MÉXICO, S.A. de C.V.
-ING. ANTONIO DÍAZ MANZO.
-INMOBILIARIA ALFA DE QUERÉTARO, S.A. de C.V.
-AI DE MÉXICO, S.A. DE C.V.
-GOBIERNO DEL ESTADO DE QUERÉTARO.

2006

-INMOBILIARIA BATESVILLE, S. DE R.L. DE C.V.
-COMERCIALIZADORA Y URBANIZADORA DE BIENES DEL SURESTE, S.A. DE C.V.

2007

-DESARROLLOS INMOBILIARIOS ZGHARTA, S.A. DE C.V.
-FLA GRUPO MEXICANO DE INGENIEROS CIVILES, S.A. DE C.V.MINTEC, S.A. DE C.V.
-CONSTRUCTORA JAIZER, S.A. DE C.V.
-VARY DESARROLLOS INMOBILIARIOS, S.A. DE C.V.
-VEGA VEGA ARQUITECTOS, S.A. DE C.V.
-GANADEROS ASOCIADOS DE QUERÉTARO, S.A. DE C.V.
-TAYCO, S.A. DE C.V.
-INMUEBLES FRAME, S.A. DE C.V.
-AFAROQUI, S.A. DE C.V.

2008

-COMERCIAL ODER, S.A. DE C.V.
-CORPORATIVO BLANCO, S.A. DE C.V.

2009

-INMOBILIARIA ALFA DE QUERÉTARO, S.A. de C.V.
-SERINTRA, S.A. de C.V.
-ARQ. PEDRO A. ÁVILA ROJAS
-INMOBILIARIA CONCEPTOS EDUCATIVOS, S.A. de C.V.
-FCO. JAVIER MORALES MORA

2010

-MEDICA TEC-100, S.A. DE C.V.
-GOBIERNO DEL ESTADO DE QUERÉTARO
-ATENCIÓN RÁPIDA HOSPITALARIA, S.A. DE C.V.
-MUNICIPIO DE QUERETARO
-CONSTRULITA QUERÉTARO, S.A. DE C.V.
-INSTITUTO TECNOLÓGICO DE ESTUDIOS SUPERIORES DE MONTERREY.
-INTEGRA, DIVISIÓN Y CONSTRUCCIÓN, S.A. DE C.V.
-COMISION ESTATAL DE CAMINOS DEL ESTADO DE QUERÉTARO
-ST ELECTRO-INSTALACIONES S.A. DE C.V.
-O'FARRILL ARQUITECTOS, S.C.
-DESARROLLO COMERCIAL ACUEDUCTO, S.A. DE C. V
-CONSTRUCCIÓN, ADMINISTRACIÓN, ASESORÍA, S.A. DE C. V.

Experiencia Laboral

Resumen (2011-2014)

2011

-MUNICIPIO DE CORREGIDORA
-DESARROLLADORA EMPRESALIA, S.A. DE C.V.
-URBANIZACIONES JAVER DEL NORESTE, S.A. DE C. V.
-JV. CONSTRUCCIONES CIVILES, S.A. DE C.V.
-DESARROLLO INMOBILIARIOS NOVA. S.A. DE C. V.
-INTELARQ, S.A. DE C. V.

2012

-URBANIZACIONES JAVER DEL NORESTE, S.A. DE C. V.
-ARQUITECTURA HABITACIONA INDUSTRIAL S.A. DE C.V.
-COMISION ESTATAL DE CAMINOS

EXPERIENCIA LABORAL

2013

-NOGUEZ CONSTRUCCIONES, S.A. DE C. V.
-INMOBILIARIA AL BALI, S.A. DE C. V.
-URBA PAVIMENTOS, S.A. DE C.V.

2014

-EDUCACIÓN SUPERIOR DE CELAYA, A.C.
-VICOMEX, SAPI, DE C. V.
-CONSTRUCCIONES ACERO, S.A. DE C, V,
-PLAZA 100 QUERETARO, S.A. D E C. V.
-BAJÍO POST, S.A. DE C. V.
-LOG INDUSTRIAL, S.A. DE C. V.

2015

-EN CIEM SEGUIREMOS CONSTRUYENDO GRANDES HISTORIAS DE ÉXITO

EXPERIENCIA LABORAL

2015

-VICOMEX, SAPI, DE C. V.
-GOBIERNO DEL ESTADO DE QRO.
-COMERCIAL ODER, S.A DE C.V.

2015

-URBANIZACIONES JAVER DEL NORESTE, S.A. DE C. V.
-COMISION ESTATAL DE CAMINOS

2015

-BAJÍO POST, S.A. DE C. V.
-LOG INDUSTRIAL, S.A. DE C. V.

2015

-NOGUEZ CONSTRUCCIONES, S.A. DE C. V.
-SRIA. DE OBRAS PUBLICAS DEL ESTADO.

2015

-URBANIZACIONES JAVER DEL NORESTE, S.A. DE C. V.

EXPERIENCIA LABORAL

2016

-GOBIERNO DEL ESTADO DE QRO.
-NIPPO INMOBILIARIA , S.A.D E C. V.
-C Y D DESARROLLOS URBANOS, S.A. DE C. V.

2016

-THE BANK OF NEW YORK MELLON, S.A.
-INMOBILIARIA ALBALI, S.A.D E C. V.
-INMOBILIARIA EXPRESS-ATE, S.A. DE C.V.

2016

-VICOMEX, SAPI, DE C. V.
-PROYECTOS MEXICO QUERETARO, JRA SAPI DE C.V.

2016

-COMERCIAL ODER, S.A DE C.V.
-MUNICIPIO DE CORREGIDORA

2016

-URBANIZACIONES JAVER DEL NORESTE, S.A. DE C. V.
-MOMENTUM GRUPO EMPRESARIAL 30 M, S.A. DE C. V.

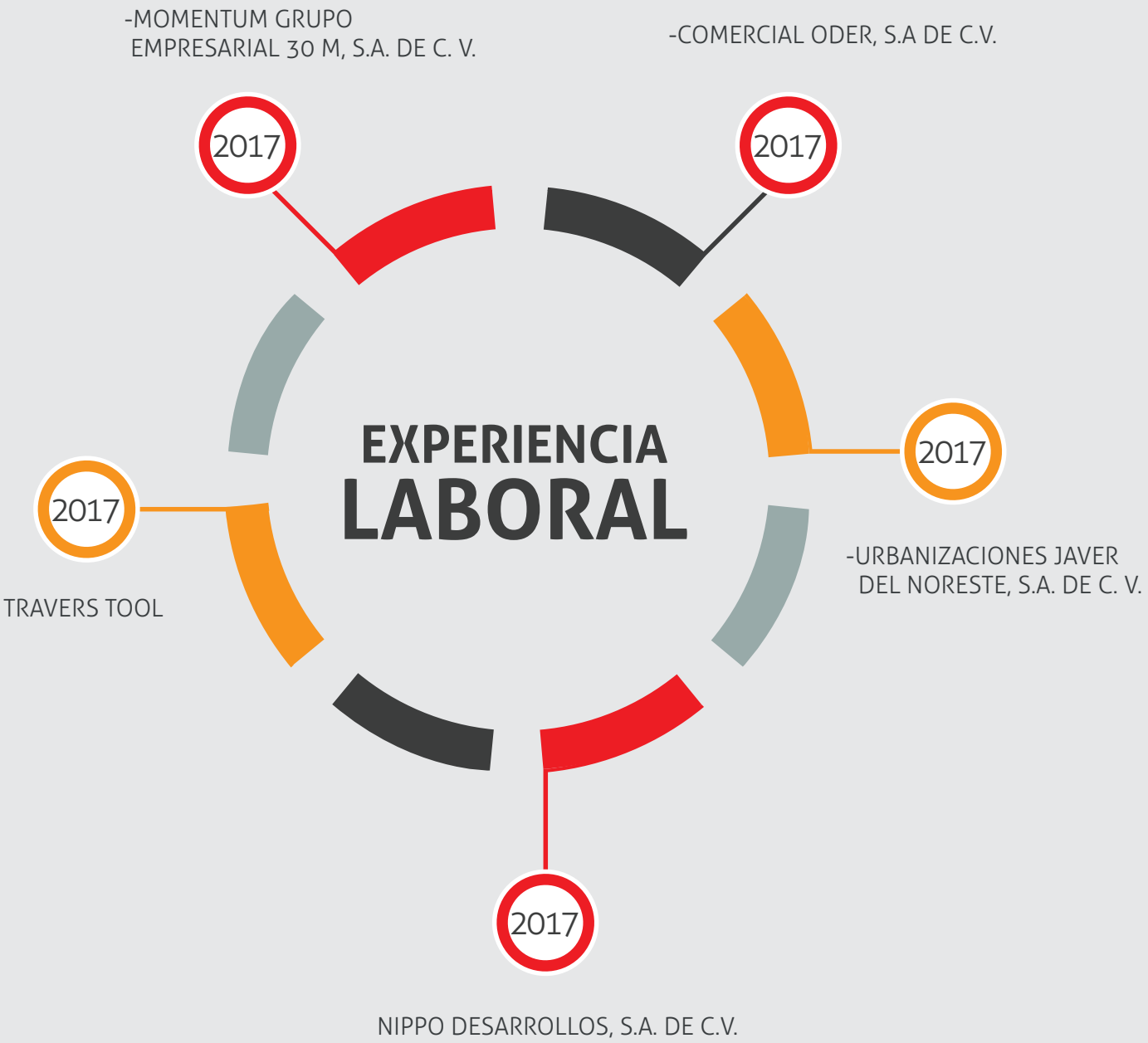
-MOMENTUM GRUPO
EMPRESARIAL 30 M, S.A. DE C. V.
2017
-COMERCIAL ODER, S.A DE C.V.
2017
EXPERIENCIA
LABORAL
2017
-URBANIZACIONES JAVER
DEL NORESTE, S.A. DE C. V.
2017
TRAVERS TOOL
2017
NIPPO DESARROLLOS, S.A. DE C.V.

-HEVE CONSTRUCCIONES, S.A. DE C. V.
2018
-MOMENTUM GRUPO EMPRESARIAL 30 M, S.A. DE C. V.
2018
EXPERIENCIA
LABORAL
2018
-COMERCIAL ODER, S.A DE C.V.
2018
-INMOBILIARIA Y CONSTRUCTORA LUVIANO, S.A. DE C. V.
2018
-URBANIZACIONES JAVER DEL NORESTE, S.A. DE C. V.

EXPERIENCIA LABORAL

2019

-HEVE CONSTRUCCIONES, S.A. DE C. V.

2019

-INMOBILIARIA Y CONSTRUCTORA LUVIANO, S.A. DE C. V.

2019

-MOMENTUM GRUPO EMPRESARIAL 30 M, S.A. DE C. V.

2019

-COMERCIAL ODER, S.A DE C.V.

2019

-URBANIZACIONES JAVER DEL NORESTE, S.A. DE C. V.

-URBANIZACIONES JAVER DEL NORESTE, S.A. DE C. V.

-COMERCIAL ODER, S.A DE C.V.

-URBANIZACIONES JAVER DEL NORESTE, S.A. DE C. V.

BRAPO CONSTRUCCIONES, S.A. DE C.V.

-COMERCIAL ODER, S.A DE C.V.

-CHSISI SALUD, SAPI. DE C.V.
2022
-CASAS JAVER DE QUERETARO, S.A. DE C. V.
2022
EXPERIENCIA
LABORAL
2022
-RESIDENCIAL ALTALUS, S.A. DE C. V.
2022
-COMERCIAL ODER, S.A DE C.V.
2022
-MUNICIPIO DE QUERETARO
2022
-NIPPO INMOBILIARIA, S.A. DE C. V.

-RESIDENCIAL ALTALUS, S.A. DE C. V.

-CASAS JAVER DE QUERÉTARO, S.A. DE C. V.

-COMERCIAL ODER, S.A DE C.V.

-NIPPO INMOBILIARIA, S.A. DE C. V.

CIEM

Consultores en Ingeniería
Electromecánica, S.A. de C.V.

Argentina No. 72,
Col. Lomas de Querétaro,
Santiago de Querétaro, Qro.

Tel: (442) 215 55 43
(442) 215 78 30
(442) 215 68 62

Correo: contacto@ciem.com.mx

Sitio Web: www.ciem.com.mx

PODER EJECUTIVO DEL ESTADO DE QUERÉTARO
2024
-CASAS JAVER DE QUERÉTARO, S.A. DE C. V.
2024
EXPERIENCIA
LABORAL
2024
-MUNICIPIO DE QUERÉTARO
2024
BRAPO CONSTRUCCIONES, S.A. DE C.V.
2024
-NIPPO INMOBILIARIA, S.A. DE C. V.